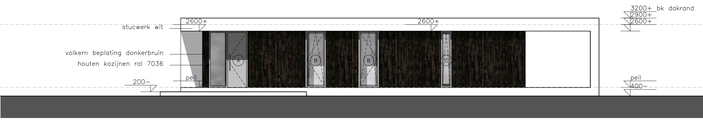

v o o r g e v e l

r e c h t e r z i j g e v e l

a c h t e r g e v e l

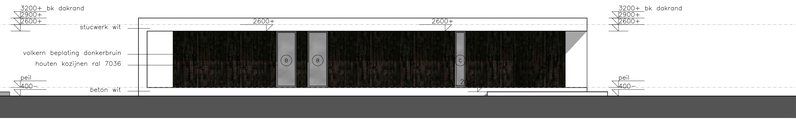

l i n k e r z i j g e v e l

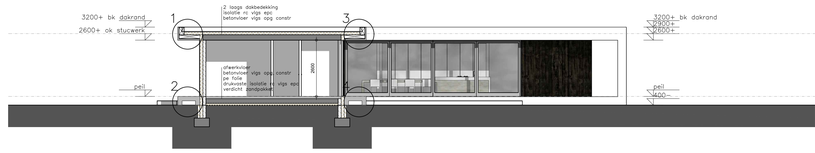

d o o r s n e d e a a

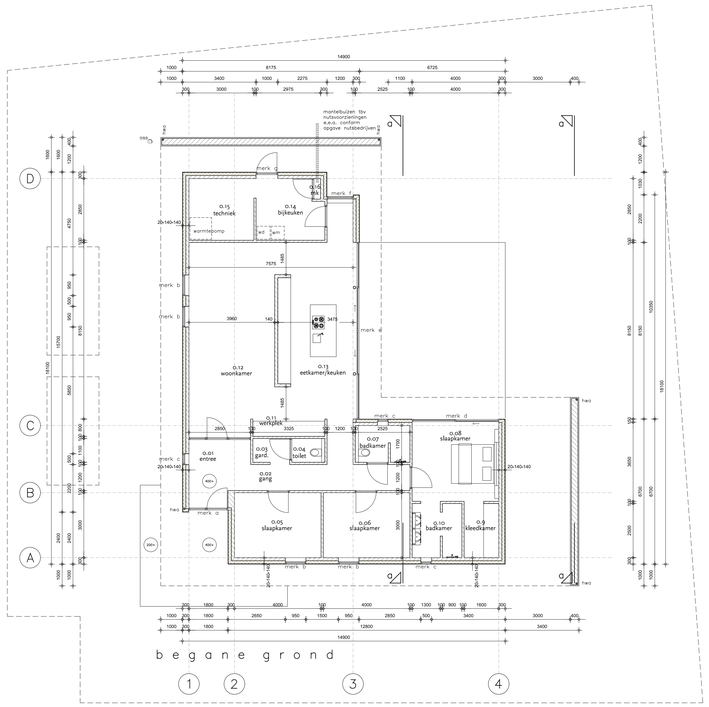

b e g a n e g r o n d

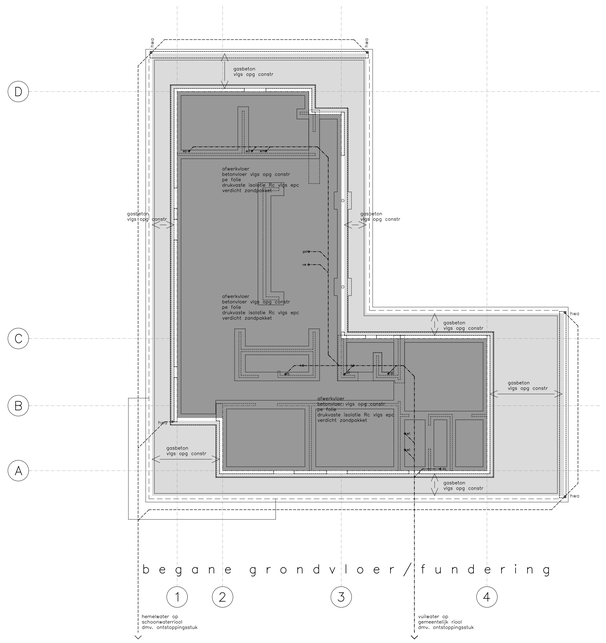

b e g a n e g r o n d v l o e r / f u n d e r i n g

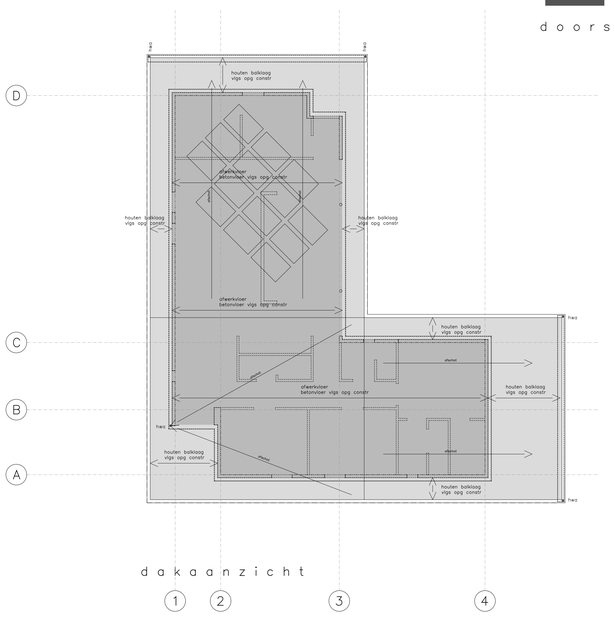

d a k a a n z i c h t

r u i m t e b e n a m i n g e n

ruimtenummer	ruimtebenaming	bouwbesluitermen	oppervlakte (m^2)
0.01	entree	verkeersruimte	7,53
0.02	gang	verkeersruimte	17,1
0.03	gardenbe	bergruimte	1,15
0.04	toilet	toiletruimte	1,89
0.05	slaapkamer	slaapruimte	13,9
0.06	slaapkamer	verblijfsruimte	12,0
0.07	badkamer	badruimte	4,29
0.08	slaapkamer	verblijfsruimte	12,6
0.09	kleedkamer	bergruimte	2,25
0.10	badkamer	badruimte	6,60
0.11	kast	bergruimte	2,68
0.12	woonkamer	verblijfsruimte	35,8
0.13	eetkamer/keuken	verblijfsruimte	30,3
0.14	bijkeuken	bergruimte	8,34
0.15	technische ruimte	technische ruimte	8,55
0.16	meterkast	technische ruimte	0,29

r e n v o o i

	betonwand of betonvloer vlgs. opg. constructeur	hwa	heerwaterafvoer
	kalkzandsteen/porisosteen	no	noodoverstort volgens berekening constructeur
	gevelstucsysteem	t	toilet
		fo	fontaintje
	volkerbeplating	us	uitstortgootsteen
		vg	voorzetgootsteen
	isolatie	wt	wasteemmachine
		do	douche
	indicatie traceé vuilwater riolering	wt	wastafel
	indicatie traceé schoonwater riolering	wa	wasmachine
	rookmelder	mv	ruimte voorzien van aanzuigunit mechanische ventilatie
		rm	rookmelder
		da	aluminium waterslag
		db	doorvalbeveiliging
		vb	vensterbank
		st.l.	stalen ligger vlgs. opg. constructeur
		st.k.	stalen kolom vlgs. opg. constructeur

- geldende normbladen conform stabu-standaard en bouwbesluit 2012
- alle constructieonderdelen volgens tekening en berekening constructeur
- installatietechnische voorzieningen volgens tekening en berekening installatietechnisch adviseur
- alle maten tbv. uitvoering in het werk meten en controleren
- palmaten en overstekken niet gemeentelijke dienst
- alle maten in mm. tenzij anders
- afvoeren van afvalwater, hemelwater en hemelwater volgens NEN 3215
- alle beglazing volgens NEN 3569 en NEN 3576

- aangegeven kozijnhoogten zijn indicatief

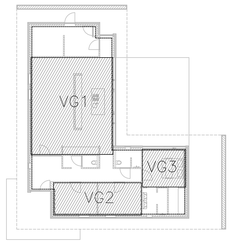

gebruiksoppervlak 167,2m²
woonfunctie
verblijfsgebied 1 67,8m²
2 24,3m²
3 14,0m²

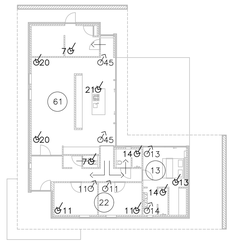

7 minimaal benodigde ventilatie (dm^3/s)
mechanische toevoer + debiet (dm^3/s)
mechanische afvoer + debiet (dm^3/s)
overstroom + debiet (dm^3/s)

positie en hoeveelheid toevoer- en afvoerventielen nader te bepalen

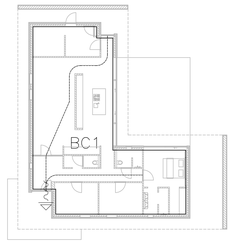

brandcompartiment (BC)
toegang
loopafstand vluchtroute 9,97m
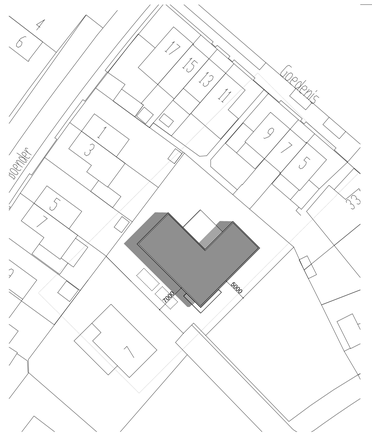
BC1/RC1: (167,2m²)